December / Januari 2019
42e Jaargang nr 131

Clubmagazine van de Koninklijke
Harmonie De Bazuin Gorinchem

HetSignaal

In dit nummer:

- Alles over het 30e kerstconcert m.m.v. Iris Kroes, Hanneke Engels, Gregor Bak met het Oeral Kozakkenkoor.
- Burgemeester van Gorinchem over Kerstconcert
- Dirigent Jos Jansen over binding jet de stad
- Ruud Degenaar voorzitter Rivierenland Fonds
- Koninklijke Harmonie De Bazuin 130 jaar jong

30e Jubileum Kerstconcert met o.a. Hanneke Engels, Gregor Bak met het Oeral Kozakkenkoor en Iris Kroes met zang en op harp. Winnaar van The Voice!

Genieten van live muziek

Je kunt natuurlijk in je eentje op de Grote Markt gaan staan met je klarinet, maar met tientallen muzikale talenten om je heen klinkt het nog veel beter. Wie op woensdag 20 juni 2018 een terrasje pakte in Gorinchem, kreeg er een prachtige soundstrack bij. Het buitenconcert van de koninklijke harmonie De Bazuin begon met de jeugd en eindigde met een concert van het grote orkest, dat onder leiding van Jos Jansen meerdere nieuwe stukken speelde. De oudste muziekvereniging van Gorionchem laat graag verschillende genrens horen en schuwt rock evenmin als barok: 'als het maar lekker in het gehoor ligt, is het credo.

Tekst AD Rivierenland

Kerstconcert. De organisatie van het komend kerstconcert staat als een huis. Het 30e kerstconcert in haar reeks wordt wel weer heel bijzonder. Meer samenspel met solisten. Nieuwe arrangementen en verrassende concert-elementen. Dit dankzij inbreng van dirigent Jos Jansen. U moet erbij zijn. We rekenen op een volle kerk. Kaarten zijn in onze stad en aan de kerk verkijgbaar. Zie advertentie op de achterpagina.

Donatie. van de A.A. de Haan Stichting hebben we 1000 euro mogen ontvangen als bijdrage om het 30e Kerstconcert te organiseren. Wij danken het bestuur hartelijk voor deze bijdrage. We zijn er erg blij mee.

Kerstconcert. Voor het komende kerstconcert kunnen we best wat hulp gebruiken. Kerstversiering wordt door Sterk Tuincentrum geregeld.Het gaat om instrumentarium en stoelen klaar zetten. Voor de avond zoeken we ook wat hulp. Weet je iemand die niet meespeelt en wil meehelpen? Informeer bij Joke van Oord.

De Bazuin
KONINKLIJKE HARMONIE

Foto: Jilles van Schelt

Trots op onze jeugd

De maatschappelijke betekenis van De Bazuin is in Gorinchem van groot belang. Zij leveren een belangrijke bijdrage aan de samenleving tijdens de vele culturele en sociaal maatschappelijke activiteiten.
Voor de continuïteit en kwaliteit van de muziekverenigingen is aanwas van orkestleden van wezenlijk belang. Incomplete orkesten kunnen niet functioneren, de muziekvereningen worden bedreigd in hun voortbestaan. Daarom is De Bazuin trots op haar jeugd die plezier hebben in het bespelen van een instrument. ”Wie de jeugd heeft, heeft de toekomst”.

Muziekcentrum "De Harmonie"
Dalemwal 15d
Postbus 563 4200 AN Gorinchem
Telefoon (0183) 63 46 22
Mailadres bestuur:
bestuur@debazuin-gorinchem.nl

Ere dirigent Henk Bonenkamp
Ere-voorzitter Theo A.M. Bos
Dirigent Jos Jansen en Yavin Groenewegen

Voorzitter vacant
Secretaris Marian Aaftink | T 06 54264489
secretariaat@debazuin-gorinchem.nl
1e Penningmeester Joke van Oord 06-18171002
Jeugd / Oud Papier Robert Stout 06-30096522
Concerten Rianne van der Laan-Venderbos
PR + Nieuwe media Tim van Werd

Jeugdcommissie
Robert Stout, Rianne van der Laan, Femke Tuinenburg, Daniëlle van Keulen, jeugdzaken@debazuin-gorinchem.nl
Beheer instrumenten Gerda Schram
instrumenten@debazuin-gorinchem.nl
Redactie Signaal Theo Bos
Foto's Theo Bos, Jilles van Schelt
Website beheer Ria Kuiper, djk.rkh@casema.nl
Paul van der Laan.

In bezit van het Bazuin beeld
1999 - Ere voorzitter Henk van Engelen (†)
2002 - Piet Koedam
2003 - Henk Ekelmans (†)
2004 - Frans Swaters
2005 - Piet Hootsen
2007 - Henk Bonenkamp
2007 - Frits Stout (†)
2009 - Theo Bos
2014 - Nanda van Stam & Joke van Oord

Ere-lid • Piet Hootsen • Frans Swaters • Nanda van Stam • Joke van Oord • Huub Nietshoven • Piet Koedam (2016)
Lid van verdienste • Paul van Opstal • Joke Koedam • Joop Gelderblom • Joke van Oord • Marco de Groot • Anne Besems • Truus en Govert de Wagenaar (2016)

Bazuin paneel voor verdienstelijk werk
Piet Koedam (03) Theo Bos (03) Joop Gelderblom (03) Rein Jens (04) Jan Romijn (04), Huub Niesthoven, Bets Verduin (05) Herman de Ronde (09).

Bazuin-Waarderings-Verenigings-Oorkonde
• Jeroen Gelderblom • Nanda van Stam • Constance van Berkel • Frieda van Middelkoop • Adrie van Werd • Ries Schoot Uiterkamp • Nanda van Stam • Richard van Hoven

Secretariaat: Postbus 563, 4200 AN Gorinchem
ING bank: NL90 INGB 0001 5344 92

www.debazuin-gorinchem.nl

2014. De Koninklijke Harmonie De Bazuin mag de komende 25 jaar het predicaat "Koninklijk" blijven voeren.
Hare Majesteit de Koning heeft bestendiging van het recht tot het voeren van dit predicaat verleend tot 30 juni 2039.

Stijgende lijn

Na nu meer dan een jaar nieuwe dirigenten voor de orkesten te hebben kunnen we stellen dat we zowel bij de jeugd als bij het groot orkest op de goede weg zijn. Er wordt weer muziek gemaakt. In deze uitgave een terugblik van activiteiten van het afgelopen jaar. Ook leest u alles over het komende kerstconcert en onze plannen voor 130 jaar Koninklijke Harmonie De Bazuin. Veel leesplezier en fijne feestdagen.

Theo Bos / ere-voorzitter

Wij wensen u gezellige feestdagen en een voorspoedig, gezond en muzikaal Nieuwjaar!

'Een pareltje voor Gorinchem'

Het Kerstconcert van de Koninklijke Harmonie De Bazuin verwelkomt bij de dertigste editie dit jaar voor het eerst burgemeester Reinie-Melissant Briene, sinds vorig jaar de trotse burgemeester van Gorinchem. ,,Ik heb heel hoge verwachtingen", vertelt ze verheugd.

,,Geen Kerstmis zonder kerstconcert", zo stelt de burgemeester. ,,Het kerstconcert is ook in Gorinchem een mooie traditie. De sfeer, de feestelijke aankleding, de ambiance. Dat is fantastisch."

De burgemeester is uiteraard al bekend met de klanken van de Koninklijke Harmonie De Bazuin. ,,Het optreden op de dag voor Koningsdag, bij de bijeenkomst van gedecoreerden in het stadhuis, maakte veel indruk op mij en de rest van de aanwezigen. Dat optreden van De Bazuin was voor mijn aantreden al een traditie, maar als het aan mij ligt blijft dat ook zo. We mogen blij zijn met zo'n harmonie."

,,Van Beethoven tot Adele en van Queen tot Anouk: ik ben muzikaal een veelvraat. Ik kan ook genieten van moeilijk te doorgronden muziekstukken. Daar valt vaak veel fraais in te ontdekken. De mix van muziekstijlen die dit jaar ook bij het kerstconcert in Gorinchem wordt geboden maakt concerten mooi en boeiend", aldus de burgemeester, die zelf ook instrumenten bespeelde. ,,Ik ben begonnen op de gitaar, daarna heb ik jarenlang dwarsfluit gespeeld. Ook in gelegenheidsorkesten."

,,Evenementen zoals het kerstconcert dragen bij aan de levendigheid van de stad. Daarnaast vind ik talent-ontwikkeling heel belangrijk. Ook daar houdt De Bazuin zich mee bezig. Het is belangrijk dat kinderen belangstelling krijgen om een instrument te bespelen. Maar een kerstconcert biedt vooral ook plezier aan mensen. Het is fantastisch hoe muziek iets doet met mensen, waardoor ze opgetogen de zaal uit lopen."

,,Dit wordt een heel mooi concert van geweldige artiesten en een zeer goed orkest onder de fantastische leiding van dirigent Jos Jansen. Een belangrijk concert voor Gorinchem, een van de pareltjes."

Burgemeester van Gorinchem Reinie-Melissant Briene

Frank van Middelkoop geslaagd voor HaFaBra D-examen

JUNI 2018. In de warme concertzaal in de oude muziekschool werd onder toezicht van publiek en jury door Frank van Middelkoop op alt sax het D-muziekexamen afgenomen. Frank had gekozen voor een openbaar examen. Het is niet van alledag dat een amateur muzikant gaat voor een dergelijk hoog examen. Dan moet je als muzikant wel wat in je mars hebben.

HaFaBra examen

Een HaFaBra-examen is een examen voor muziekleerlingen van harmonie, fanfare & brassband (afgekort als HaFaBra). Het examen is opgedeeld in de gradaties A, B, C en D. Bij een HaFaBra-examen worden zaken als: muziektheorie, speeltechniek, maatgevoel etc getoetst. Hoe hoger het examen (van A t/m D) hoe hoger de eisen die aan de leerling worden gesteld. Voldoet bij A nog een simpel muziekstuk uit het populaire genre, bij D wordt er heel wat meer van de leerling verwacht.

Bazuin website vernieuwd

Paul van der Laan heeft zich erover gebogen en onze website geheel voorzien van een nieuw jasje en technieken. Kijk ook eens wat voor mooie vereniging we zijn:
www.debazuin-gorinchem.nl

Maand-contributie

De contributie wordt per 1 januari 2019 vehoogd. Wij verzoeken u bij automatische betaling dit aan te passen. Hartelijk dank!.

- **Leden jonger dan 18 jaar: € 12,-**
- **Leden 18 jaar of ouder: € 16,50**

Ben je als gezin lid van onze vereniging en betreft dit drie personen? Dan is het derde lid voor de helft van de prijs.

De rekeningnummers van De Bazuin zijn:
- SNS Bank: NL92 SNSB 0827 6944 58
- ING Bank: NL90 INGB 0001 5344 92

Repetitietijden
Repetities zijn op de woensdagavond

Beginners 18.30 uur tot 19.45 uur (B+C-orkest)
Harmonie 20.00 uur tot 22.00 uur (A-orkest)

Groot orkest (Harmonie A) / Midden orkest (Leerlingen B) / Opstap orkest (Beginners C). Bij binnenkomst dient men rekening te houden met het op dat moment spelend orkest.

HUUR GEBOUW "De Harmonie" is mogelijk!
De Bazuin beschikt over een eigen gebouw. Met alles erop en eraan. Zaalruimte is goed voor 250 zitplaatsen. U kunt het gebouw huren. (Geen bruiloft en partijen) Om dit moment wordt er regelmatig muziekles gegeven. Op de vrijdagavond zit orkest Merwe sinfonietta. De woensdagavond is voor de eigen vereniging en dit seizoen tot mei ook voor 10 zaterdagen verhuurd aan een projectorkest. Door de week overdag behoort ook tot de mogelijkheden. De dinsdagavond houden we vrij voor de buren (schietvereniging). Kom kijken op een prachtige locatie met ruime gratis parkeergelegenheid. Bespreek uw wensen.

U kunt ons GRATIS sponsoren!

Met SponsorKliks kunt u nu zelf een financiële bijdrage leveren aan onze vereniging, zonder dat het u een cent extra kost! Webwinkels betalen een commissie voor elke bestelling die via SponsorKliks.nl wordt gedaan en 75% van deze commissie wordt op onze bankrekening gestort!
Of u nu rechtstreeks naar bijvoorbeeld Bol.com gaat of u gaat via SponsorKliks.nl naar de site van Bol.com, u betaalt hetzelfde. Alleen in het laatste geval keert Bol.com ons een commissie uit en profiteert onze vereniging hier direct van!

Lekker en gemakkelijk.
Ook bij elke restaurantreservering of pizzabestelling ontvangen wij geld in de clubkas. Dus ga voor de volgende online aankoop langs onze website en gebruik SponsorKliks. Vul op SponsorKliks uw emailadres in en u krijgt toegang tot het transactieoverzicht van onze vereniging. U ontvangt dan ook maandelijks een update van onze inkomsten.

Download de SponsorKliks APP
Nooit Meer SponsorKliks Vergeten! Download de SponsorKliks APP en selecteer onze vereniging. Een selectie van winkels in het Sponsor Klikswinkelcentrum:
Coolblue, Thuisbezorgd.nl, Bol.com,
Booking.com, Wehkamp, Zalando, Expedia,
HEMA, Sneltoner.nl. enz. enz.

2019 Kent een nieuw subsidiebeleid

Het zal u wellicht zijn ontgaan. Het nieuwe subsidiebeleid van de gemeente Gorinchem is gepubliceerd op de gemeentelijke pagina's en de verenigingen zijn geinformeerd. We gaan even kort door de bocht. De Bazuin gaat er 1500 euro op achteruit. Dat is voor ons een fors bedrag en het was toch al stoeien om de financiën op orde te hebben. Nieuw is dat er een basis bedrag is van 1000 euro en per lid een subsidie van 50 euro wordt gegeven. Mooi als je een club hebt van 120 leden Dan kom je er wel mee uit. Bij De Bazuin dus niet! Eigen gebouw. Opstalrecht en WOZ waarde "eigenaar niet woning en eigenaar gebruiker" maar ook professionele dirigenten en onderhoud instrumenten. Al met al zeer zorgelijk voor de vereniging en zo op termijn niet vol te houden. Met contibutie en oud papier gaan we het niet meer redden. Zou echt jammer zijn voor Gorcum en haar cultuur.

Hans Bos | 25 jaar lid Unitas

Hans. Je bent gaan voetballen in de E1. 1996-1997 met o.a. Arno den Besten, Florian de Joode, Ruud Verberk en leiders waren Wijnand de Ridder en Paul Verberk.
Seizoen 2000-2001 Unitas C1. Leiders: Stefan Mik en Gerrit van Emmerik. In 2004 begon je als trainer bij de F1 en werd kampioen. Een seizoen later met de E3 en werd je zelfs in het voor- en najaar kampioen. Leiders waren Jan Romijn en Bert Wigmans. 2006-2007 haakte je aan bij de zondag selectie met een aantal klinkende namen uit de jeugd: Christiaan Perrier, Mohamed Boukrouche en Jamie Goemaat.

2008-2009 werd je samen met je broer Peter Bos trainer van Unitas D1 met leider Ad van Baalen. Je hebt gespeeld in zaterdag 1 dat op 2 juni 2011 promoveerde naar de 3e klasse. en scoorde daar zelfs de 0-1. 2012-2013 ben je ingestapt bij het jeugdbestuur als Hoofd jeugdopleiding met Jeroen van Beek, Klaas Leenman en Barry Mol.

Sinds 2016 ben je trainer van Unitas zaterdag 1 en dit jaar moet een promotie naar de 3e klasse mogelijk zijn. Hans. Door de jaren heen heb je je gemanifesteerd als spin in de Unitas-Jeugd-Web en heb je zeer verdienstelijk werk verricht. Er ligt nu een goede structuur en basis bij de jeugd. Dank voor je grote betrokkenheid en van harte gefeliciteerd met je 25-jarig lidmaatschap.

Toegesproken door Theo Bos, voorzitter Unitas
19 april 2018

De Bazuin
KONINKLIJKE HARMONIE

Het Oeral Kozakkenkoor

Als gastkoor is dit jaar een optreden geregeld van het Oeral Kozakkenkoor en folkloristisch ensemble Uzory uit de Oekraïnse stad Mykolajiv. De zes leden van de groep die studeerden aan de conservatoria van Kiev en Odessa.

Het koor bestaat al meer dan negentig jaar, waarvan ruim veertig jaar in Nederland. Al vele jaren is de bekende Delftste televisiepresentator, musicoloog en pianist Gregor Bak dirigent. De zangers komen uit Den Haag en wijde omgeving. Ze zingen de mooiste liederen uit het oude Rusland met prachtige solo's van tenoren en baritons en worden begeleid door Russische instrumenten. Het koor, dat uit dertig stoere Kozakken bestaat, zingt religieuze liederen uit de Russische Orthodoxe liturgie eb folkloristische kerstliederen uit het oude Rusland. Het Oeral Kozakkenkoor heeft zich ontwikkeld tot een koor van het hoogste niveau. De zangers zijn in staat fluisterzacht en toch volkomen dragend te zingen. Ook kunnen zijn grote zangkracht ontwikkelen.

Hanneke Engels

Hanneke Engels is een 33 jarige zangeres uit Bemmel. Ze studeerde aan de "MusicAllFactory" en vervolgens aan het conservatorium muziektheater te Tilburg. Ze kreeg daar onder andere les van Edward Hoepelman, Marc Krone, Roeland Vos, Julia Bless. Daarnaast volgde ze verschillende masterclasses van onder anderen: Paul Eenens, Maya Hakvoort, Wieneke Remmers en Maike Boerdam. In 2009 studeerde ze af.

In 2010 startte ze haar eerste uitvoerende baan bij de musical Soldaat van Oranje waar ze onder andere te zien was als hofdame Angela.
In 2013 en 2014 was Hanneke te zien als een van de nonnen in de nieuwe hit musical Sister Act. Momenteel richt ze zich vooral op haar (solo) zangoptredens en geeft ze privé- en musical lessen.

Iris Kroes

Iris Kroes is geboren op 11 november 1992 en is afkomstig uit het Friese Drachten. Ze speelt al ruim tien jaar harp en daarnaast zingt zij al sinds zij kon praten. Hierbij heeft Iris Kroes een mooie combinatie gevonden. Met haar stem bezorgt ze Nederland kippenvel.

Iris Kroes, een artieste in hart en nieren, trok met haar verbluffende deelname aan The Voice of Holland meteen de aandacht. Bijna vier miljoen Nederlanders zagen haar de finale van The Voice of Holland 2012 winnen, op Twitter wordt ze inmiddels gevolgd door ruim 35000 fans. Maar gek laat ze zich niet maken. Nuchterheid is de sterkste kracht van de 23-jarige Iris. "Ik ben maar gewoon Iris uit Drachten," benadrukt ze. ''Ik wil gewoon zo lang mogelijk voor mensen kunnen zingen, mijn stem kunnen delen en liedjes schrijven. Muziek is alles voor me. Als ik zing of op mijn harp speel vergeet ik de tijd, heb ik niets door van wat er om me heen gebeurt. Ik ga er helemaal in op. Dat zal altijd zo blijven."

Iris tourde in 2012 als gastartiest met Marco Borsato, waarmee ze onder andere het Ziggo Dome opende. In augustus 2012 bracht Iris haar, door Fluitsma & van Tijn geproduceerde debuutalbum FIRST uit, dat 6 weken in de Album top 100 heeft gestaan.

Pressphoto Laura Oldenbroek

Gregor Bak

Gregor Bak heeft, na het gymnasium en een klassieke pianostudie, muziekwetenschap gestudeerd aan de Rijksuniversiteit te Utrecht. Hij is een aantal jaren werkzaam geweest als docent muziek op verschillende middelbare scholen en dirigeerde diverse koren.Sinds december 1984 is hij verbonden aan het Oeral Kozakkenkoor, eerst als repetitor, arrangeur en tweede dirigent en sinds 1993 als dirigent.

Vanaf 1992 presenteerde hij het klassieke muziekprogramma C-Majeur voor de NCRV-televisie; hieruit vloeiden verschillende andere televisiewerkzaamheden voort. Zo presenteerde hij de programma's Schoolstrijd, Thank you for the music, Bovengemiddeld en 176 afleveringen van Zo Vader Zo Zoon. Daarnaast was hij jurylid in het programma Una Voce Particolare en samen met Jochem van Gelder presenteerde hij De Zingende Zaak.

Met saxofonist Arno Bornkamp en pianist Ivo Janssen trok hij door het land met de familievoorstellingen Carnaval des animaux en De Schilderijententoonstelling en met pianist Cor Bakker en combo werkt hij samen in het programma Bakker, Bak & Friends. Als pianist begeleidt hij zangers en zangeressen, waaronder de sopraan Francis van Broekhuizen in het theaterprogramma Dolle Diva.

De combinatie musicoloog / presentator zorgt ervoor dat hij veelvuldig wordt gevraagd om 'muzikale presentaties', inleidingen en toelichtingen te verzorgen bij evenementen en concerten. Hij presenteert de serie Concertgebouw Classics in Amsterdam en hij verzorgt een muziekcursus in De Doelen in Rotterdam.

Daarnaast is hij een veelgevraagd (muzikaal) dagvoorzitter op congressen en symposia en muzikaal leider van Sing-In's en Sing-A-Long's in het hele land.

DIT CONCERT IS MEDE MOGELIJK GEMAAKT DOOR

DEJONG total av-solutions
C&W GROEP
GORKUM TV
Rivierenland fonds
F·O·W
ATTEMA
GEMEENTE GORINCHEM
A.A. de Haan Stichting

Theo Bos neemt afscheid van Unitas en wordt lid van verdienste

Theo Bos heeft tijdens de algemene ledenvergadering afscheid genomen van bestuur en leden als voorzitter van GVV Unitas. ,,Digerto Biemans neemt het over als ad-interim en de club zal op zoek gaan naar een nieuwe opvolger", vertelde Bos. Bos is drie jaar Unitas-voorzitter geweest en heeft voor die tijd drie jaar in het hoofdbestuur gezeten. Hij gaat de geschiedenis in als voorzitter van twee prominente verenigingen in Gorinchem: de Koninklijke Harmonie De Bazuin én GVV Unitas. ,,Ook bij De Bazuin ben ik sinds kort gestopt. Bij elkaar ben ik daar zo'n vijftien jaar voorzitter geweest, eerder een lange periode, recent nog een periode van drie jaar. En ja, een muziekvereniging is eenvoudiger dan een voetbalclub. Nu is het tijd voor nieuw bloed en nieuwe ideeën. Ik heb het graag gedaan."

Theo Bos is nu alleen nog ere-voorzitter bij De Bazuin en bij zijn afscheid van Unitas benoemd tot Lid van Verdienste.

Bestuursleden nemen afscheid met een bloemen

Het zal u niet zijn ontgaan dat er twee bestuursleden zijn afgetreden: Theo Bos als voorzitter en Anja de Jong als 2e penningmeester. Voor beiden was de Algemene ledenvergadering, die in mei werd gehouden, hun laatste officiële bestuurtaak.

Helaas is er door de leden van De Bazuin niemand die in het bestuur wil stappen of een (deel)taak op zich wil nemen. Inzet van vrijwilligers is noodzakelijk om een vereniging draaiende te houden. Voor losse hand- en span diensten zijn ze bij de vereniging nog wel inzetbaar. Dat dan weer wel.

Voor een bestuursfunctie met al haar verplichtingen is men een stuk minder enthousiast. En juist zo'n functie is gewoon interessant om te doen. Je bent meer dan betrokken bij de club en je kunt je ideeën ruimschoots toepassen. Een uitdaging op zich. Denk er nog eens over na.

A.A. de Haan Stichting

Voor de organisatie van het 30e hebben we als Stichting Bazuin 1000 euro mogen ontvangen van A.A.deHaan Stichting.

De Stichting heeft ten doel het verlenen van ondersteuning door middel van uitkeringen, aan instellingen of personen in de Alblasserwaard, welke werkzaam of woonachtig zijn in de Alblasserwaard, en hun bezigheden hebben op het charitatieve, culturele of sociale vlak, dan wel zich bezighouden met de zorg voor het milieu, dan wel anderszins het algemene nut binnen de Alblasserwaard beogen en voorts al hetgeen met één en ander rechtstreeks of zijdelings verband houdt of daartoe bevorderlijk kan zijn, alles in de ruimste zin des woords.

www.dehaanstichting.nl

A.A. de Haan Stichting

Prominent op de schermen in onze stad

Opvallend staan we op het scherm langs de A27. Maar ook op de schermen bij de Woonboulevard Spijksepoort, Dullaard en Riveer staan we er ook prominent op. Allen dank voor de medewerking. Dat wordt met Kerst volle bak!

DE BAZUIN IN HET LED

In november is het laatste deel van de grote zaal voorzien van LED-verlichting. 48 Spotjes van 50 watt werden door Piet Koedam vervangen naar 7 watt LED. De 9 grote hanglampen gingen van 150watt naar 48 watt en werden door Piet voorzien van nieuwe en veel lichtere trafo's. Al met al moet dit een behoorlijke kostenbesparing opleveren. Als u dit leest is ook de bestuurskamer, keuken en magazijn voorzien van LED-verlichting. Dank aan Zillig voor het lenen van de steiger en dank aan ere-lid Piet Koedam voor zijn technische hulp.

Op termijn denken we ook het dak te kunnen voorzien van 28 zonnepanelen. Offertes zijn aangevraagd en nu nog maar even zoeken hoe we de zaak kunnen financiëren. Verder is dankzij de gemeente Gorinchem vooraf een energie-scan gedaan. Dat rapport geeft nog een paar goede enegrie-zuinige-adviezen die we kunnen uitvoeren. Dus we zijn goed bezig. Bazuin gaat voor groen!

PARKEERGELEGENHEID
De Bazuin en de schietvereniging beschikken samen op een ruime parkeergelegenheid. Bij activiteiten schiet de ruimte letterlijk en figuurlijk wel wat te kort. De meeste activiteiten zijn in de avond. Vreemd eigenlijk dat deze ruimte overdag niet wordt benut. Maar eens over nadenken of dit handig is om de ruimte tijdens kantooruren te verhuren.

OPRUIMEN Het plan is om in ons gebouw nu echt rigorieus de boel op te ruimen. Spullen van jaren her echt weg doen. Wat weg kan gaat ook echt weg. Van werkhok tot magazijn en zolder zullen dit jaar nog worden aangepakt. Anders staat het er over twintig jaar nog. Het ligt er nu al 15 jaar.

De Bazuin
KONINKLIJKE HARMONIE

Trompet leren spelen via facebook

Zagen we onlangs op facebook onze vorige dirigent met een aantal zinvolle uitlegvideo's voor trompettisten.

Best goed om naar te kijken en buiknoten te voorkomen door hoge ademhaling. Het zijn leerzame en korte filmpjes. Goed gedaan Hans Verheij.

Tim van Werd 12 1/2 jaar lid

Tim komt uit een muzikale familie. Moeder Monique zingt en vader Adrie drumt en dirigeert. En de naam Van Werd is al heel lang verbonden aan De Bazuin. Tim speeelt eerste trompet en met kerst speelde hij solo in de Grote Kerk boven bij het groot orgel. In een Signaal las ik dat je het erg naar je zin hebt bij De Bazuin en toen nog studeerde als "Dance Producer" aan de Herman Brood Academy. Die studie is reeds voltooid en we zien je zo nu en dan als DJ bij de Gorcumse Zomerfeesten. In die 12 ½ jaar blaas je dus aardig je partijtje mee. Zit dan ook nog in het bestuur waar je je draai langzaam begint te vinden en opmerkelijk is dat je op woensdagavond regelmatig achter de bar bent te vinden om te helpen. En... ook daar heb je het biertappen geleerd. En dat is altijd makkelijk.

Tim 12 ½ jaar is het eerste jubileumfeest bij De Bazuin. Hoop van harte dat er nog veel meer zullen volgen. Van harte gefeliciteerd en zeer bedankt voor je inzet.

Gesproken woord door voorzitter Theo Bos

2017. Het Kerstconcert in de Grote kerk werd vorig jaar financieel ondersteunt door de Rabobank Coöperatiefonds. Dit dankzij de maatschappelijke betrokkenheid van De Bazuin en het initiatief om jongeren deel te nemen en muzikaal een kans te bieden om mee te spelen met dit concert. Dankzij deze bijdrage van de Rabobank hebben we ook in 2017 een fraai kerstconcert kunnen organiseren. Nogmaals onze hartelijke dank.

Kerstconcert. Voor het komende kerstconcert kunnen we best wat hulp gebruiken. Kerstversiering wordt de Sterk Tuincentrum geregeld. Gaat om instrumentarium en stoelen klaar zetten. Voor de avond zoeken we ook wat hulp. Weet je iemand die niet meespeelt en wil helpen?

Clubblad "Het Signaal". Ook vorig jaar is er een oproep gedaan om een bijdrage te leveren. We voorzien op langer termijn dat een dergelijke uitgave als dit niet meer gaat lukken.

Puntensysteem. We zijn er het afgelopen jaar niet aan toegekomen. Het puntensysteem is wellicht een vergeten systeem maar de plannen zijn om het weer op te pakken. Het verplicht u om wat te gaan doen voor de club.

'Het Kerstconcert is een begrip in Gorinchem'

Dat 'Stichting Vrienden van de Koninklijke Harmonie De Bazuin' dit jaar alweer het dertigste Kerstconcert mag organiseren is uiteraard mede te danken aan trouwe adverteerders en sponsors. Ook het Rivierenlandsfonds draagt elk jaar financieel bij aan het Kerstconcert. We spreken met voorzitter Ruud Degenaar.

Ruud Degenaar, zelf al veertig jaar woonachtig in Gorinchem, is sinds vorig jaar voorzitter van het Rivierenlandsfonds, een fonds dat maatschappelijke activiteiten in het Rivierengebied ondersteunt. Dit kunnen zowel verenigingen als evenementen zijn op het gebied van kunst en cultuur, maar bijvoorbeeld ook op het gebied van gezondheid, milieu, recreatie of sport. ,,Daarbij hechten we grote waarde aan initiatieven van vrijwilligers, die de samenleving lokaal of regionaal versterken", vertelt Degenaar.
Waar de organisatie of vereniging het geld aan besteedt, mag zij zelf weten. ,,Als er jubilea zijn of een muziekvereniging heeft dringend nieuwe instrumenten nodig kunnen organisaties en verenigingen ook nog een extra gerichte aanvraag doen", vertelt de voorzitter.
,,Een leuke bezigheid", stelt Degenaar. ,,We doen positieve dingen. Iets weggeven is altijd leuk. Al moeten we ook wel eens mensen teleurstellen. De activiteit of de vereniging moet zich écht in het Rivierengebied bevinden."

Vrijwilligers
Ook de organisatie van het Kerstconcert kan sinds jaar en dag rekenen op de steun van het Rivierenlandfonds. ,,Het Kerstconcert is een begrip in Gorinchem. Net zoals de Zomerfeesten en het Lingehavenconcert dat bijvoorbeeld zijn. En er zijn veel vrijwilligers bij betrokken, dat vinden we heel belangrijk."
Over de Koninklijke Harmonie De Bazuin, die dit jaar uiteraard weer het orkest vormt bij het Kerstconcert, is Degenaar eveneens enthousiast. ,,De Bazuin is een stevig gewortelde organisatie in de Gorcumse samenleving. Koninklijk zelfs, met veel verdiensten en een mooie historie. Muziekverenigingen zoals De Bazuin zijn belangrijk voor de stad. Zelf ben ik een liefhebber van moderne jazz, maar ik vind niets mooier dan harmonieën die door de straat lopen. Dat gebeurt de laatste jaren te weinig eigenlijk."

> **'We doen positieve dingen. Iets weggeven is altijd leuk'**
>
> *Ruud Degenaar, voorzitter Rivierenlandfonds*

Of het Kerstconcert en De Bazuin kunnen blijven rekenen op de steun van het Rivierenlandfonds? ,,Dat kunnen we natuurlijk niet toezeggen, want dat bekijken we jaarlijks opnieuw, maar als bestuur zijn we wel sterk overtuigd van het belang van het concert en de verdiensten van De Bazuin. Dat zijn bijzondere, historische, met Gorinchem vergroeide, instituten die moeten blijven bestaan. Als we daar een kleine bijdrage aan kunnen leveren, is dat mooi."

Tekst + FotoTim Hartman

Foto's: Jilles van de Schelt

PIET HOOTSEN 80

Bazuin Ere-lid Piet Hootsen heeft samen met zijn hele gezin zijn 80ste verjaardag gevierd. Een mooie mijlpaal om dat te doen. We wensen Piet nog vele gezonde jaren toe. Van harte gefeliciteerd.

HERRIE MET BRIL

Heertje Hans Bos met Eght Herrie op pad bij een of ander spiegelfeest in het Lingebos. Incognito dus. Met bril. Daar lopen in die club wel wat meer goede muzikanten rond. Die moeten we maar 'ns vragen om te assisteren. Zou mooi zijn.

GEK DOEN

Dan gaat de dirigent Yavin Groenewegen op de foto samen met leden van zijn jeugdorkest. Achteraan zichtbaar springend om maar in beeld te komen.
Ja, Yavin is een grappig vrolijk mannetje.

Jos Jansen, de nieuwe dirigent van De Bazuin.

Dirigent Jos Jansen houdt van volle zalen

GELEZEN

Onlangs stond er een leuk artikel van onze dirigent Jos Jansen in AD Rivierenland.
Wilt u het nalezen?

weww.debazuin-gorinchem.nl

Ook de jeugd is enthousiast over hun dirigent. Yavin heeft veel plannen en ideeën om het leuker te maken en de de groep te laten groeien.En natuurlijk steunt het bestuur alle initiatieven voor de jeugd. Jeugd is immers belangrijk voor de vereniging.

Concertagenda 2019.

12 januari	Nieuwjaarsconcert
26 april	Koningsdagconcert
04 mei	Dodenherdenking
25 mei	Night of the Klomps
10 juli	Voorspeelavond
07 september	Lingehavenconcert (onder voorbehoud)

Het scholenproject met de Merwedonk loopt nog steeds en de gemeente geeft subsidie aan leerlingen voor 6x gratis lessen na schooltijd. Aansluitend zal er dan in ons gebouw een concert gegeven worden, samen met ons jeugd orkest.

Het SPON project. Vorig jaar is er aangeven dat SPON dit jaar voor het laatst een concert organiseert. Toch zijn er stemmen vanuit het projectorkest om niet zomaar te stoppen en het project in januari 2019 door te zetten.

Terugloop donateurs. Elk jaar wordt er wel een oproep gedaan om donateurs te werven. Het moet toch mogelijk zijn dat elk lid twee donateurs aanbrengt. Ook het afgelopen jaar weer een verlaging van de inkomsten.

‘De muziek moet gaan leven’

Jos Jansen is ook tijdens de jubileumeditie van het Kerstconcert dit jaar de dirigent van Koninklijke Harmonie De Bazuin. Voor de tweede keer op rij. „’Wauw, wat gebeurt hier?’ Die reactie, daar gaan we voor.”

Wie de website van Jos Jansen raadpleegt, ziet vooral een glimp van zijn prachtige carrière als trombonesolist. Maar bij Koninklijke Harmonie De Bazuin is hij sinds vorig jaar toch echt de dirigent. „Ik vind alleen trombone spelen niet voldoende. Ik vind dirigeren ook heel leuk. Een team bouwen om zo goed mogelijk muziek te maken. Ik heb zoveel meegemaakt dat ik mijn ervaring met andere muzikanten wil delen. Daarom ben ik hier nu bij De Bazuin in Gorinchem”, vertelt Jos, die voor het tweede jaar op rij het Kerstconcert in de Gorcumse Grote Kerk mag dirigeren.

Bastrombone
Als trombonesolist maakte Jos alles mee. Van Colombia tot Zwitserland en van Suriname tot Noorwegen. Overal ter wereld vertoonde hij zijn kunsten en droeg hij deze ook over middels het geven van lessen. „Ik heb zoveel hoogtepunten meegemaakt. In Colombia werd ik echt ontvangen als popster. Kreeg ik zelfs Belgische biertjes in de kleedkamer”, zegt hij lachend.
Maar ook in Nederland beleefde Jos hoogtepunt na hoogtepunt. Wat er voor hem bovenuit steekt? „Wat ik mooi vond, was de première van mijn bastromboneconcert in 2007. Die was speciaal voor mij geschreven en deed ik met mijn eigen Marinierskapel. Maar ik was in 1993 ook solist in Praag bij de opening van een concert van een Tsjechische componist. Dat was ook erg mooi.”

De liefde voor de bastrombone erfde Jos van zijn vader. „Mijn vader was trombonist. Ik was meteen verliefd op het geluid. De trombone is ook heel veelzijdig. Je kunt ermee terecht in symonie- en harmonieorkesten, maar je kunt er ook jazz of klassiek mee spelen. Ik heb er bewust voor gekozen mezelf zo breed mogelijk op te leiden.”
Die opleiding deed hij vanaf zijn 21ste, toen hij aan de vooropleiding aan het conservatorium in Enschede begon. Vanaf toen ging het snel. Al tijdens die opleiding reikte hij tot het Metropole Orkest en het Marinierskapel.
Maar er blijven altijd wensen: „Volgend jaar september begin ik met een eigen theatershow. Dat vind ik heel leuk. Dat heb ik twee jaar geleden ook al gedaan, samen met de Belgische zangeres Micheline van Hautem: Brels & Brass, muziek van Jacques Brel. Nee, de trombone hang ik voorlopig nog niet aan de wilgen.”

Dirigent
In 1998 begon Jos ook al met dirigeren en dat doet hij zoals gezegd nog altijd met veel plezier. Sinds vorig jaar ook in Gorinchem, waar hij zowel De Bazuin als het Kerstconcert naar een hoger plan wil tillen. „Ik vraag veel van muzikanten. Maar dat willen ze hier ook. Ze zijn bereid om te presteren. De klik is er, dat is heel belangrijk, want ik ben een dirigent die zich graag overal mee bemoeit.”
Een belangrijke taak volgens Jos is het aantrekken van jeugd. „Maar dat lukt niet als je binnen blijft zitten”, vindt hij. „Hoe zichtbaar ben je als orkest? Hoe profileer je jezelf als orkest in de stad? De Bazuin bestaat volgend jaar 130 jaar en is daarmee een van de oudste verenigingen in Gorinchem. Daar moeten we iets mee. We moeten de straat op, we gaan filmpjes maken, mensen enthousiasmeren.”
Ook de jeugd moet steeds meer betrokken worden bij het Kerstconcert. Niet alleen qua publiek, maar ook qua orkestleden van De Bazuin. „We willen de komende jaren de jeugd betrekken bij dit soort mooie projecten. Uiteindelijk is het doel om jeugdleden bij het orkest in te passen. Dat is onlangs met vier leden gelukt. Maar die moeten wel goed begeleid worden. De opleiding willen we qua kwaliteit als kwantiteit een impuls geven. Daarom moeten we de binding met de stad te zoeken.”

Kerstconcert
Wat de mensen dit jaar van het Kerstconcert mogen verwachten? „Natuurlijk is het een kerstconcert, maar niet met alleen kerstmuziek. Wie had vier jaar geleden bedacht om Skyfall van Adele tijdens een kerstconcert te spelen? We moeten een brug slaan met de mensen door een mooie mix van muziek. Met Iris Kroes hebben we bijvoorbeeld de winnares van The Voice of Holland, dat is een aansprekende naam. Ook voor de jeugd.”

Naast Kroes en De Bazuin, die zich volgens Jos in een jaar tijd ook stormachtig ontwikkeld heeft, geven dit jaar ook het Oeral Kozakkenkoor en Hanneke Engels, onder meer bekend van Soldaat van Oranje, acte de présence. „Het programma is veelzijdig”, vindt Jos, die daar zelf een grote stempel op heeft gedrukt. „Het Oeral Kozakkenkoor is heel traditioneel, Hanneke komt uit de musicals en kan net als Iris heel mooi zingen. Iris speelt ook nog op de harp. Dat doet ze fantastisch. En aan het einde komt alles mooi samen.”
Tot besluit: „Het concert wordt een mooie doorloop en er is meer samenspel. De akoestiek in een kerk is heel mooi en daar spelen we mee. De muziek moet gaan leven in zo’n kerk. Dat de mensen denken: ‘Wauw, wat gebeurt hier?’.”

SUPER LEUKE DAG VOOR BAZUIN JEUGD EN CRAZY KIDS

Zaterdag 20 oktober 2018. We begonnen de dag in het repetitie gebouw van de Bazuin, toen iedereen van de Bazuin er was, was het alleen nog wachten op de Crazy Kids. Toen de Crazy Kids aan waren gekomen gingen we gezamenlijk repeteren.
De repetitie ging erg goed en het was ook heel erg gezellig. Toen we klaar waren was het nog even snel wat eten en drinken en dan ons klaarmaken voor levend Stratego, we waren in twee groepen verdeeld: Het team van Daniëlle en het team van Yavin. Allebei de teams hadden.

Beide teams waren erg fanatiek en het was ook heel erg gezellig, maar uiteindelijk na een lange tijd het spel te hebben gespeeld had niemand elkaars vlag gevonden.

Het team van Daniëlle had de vlag goed verstopt in de bosjes en Yavin’s team had deze verstopt onder wat bladeren. Na afloop van het spel teruggegaan naar het repetitie gebouw van de Bazuin, nog snel wat gegeten en gedronken. Daarna onze spullen ingepakt en toen was het tijd om naar Nieuw-Lekkerland te rijden.

Eenmaal in Nieuw Lekkerland aangekomen gingen we ons klaarmaken voor het avond eten. Nadat we heerlijk GEZOND hadden gegeten hebben we de laatste dingen met elkaar doorgenomen en moesten we wachten tot wij aan de beurt waren.
Eerst konden we nog genieten van het grote orkest van Apollo die deze avond ook erg mooi gespeeld heeft. Nog effe instrumenten stemmen en we mochten spelen!

Het was erg goed gegaan en het was ook erg gezellig, de nummers die we hadden gespeeld waren: Nederland o Nederland, B.U.O.J.H, Dance, Classy Bessy en Fireball. er werden zelfs party poppers afgeschoten bij het nummer Classy Bessy en iedereen deed mee , er werd meegezongen, gerapt, gedanst en ook gesprongen. Een goede afsluiter van een super leuke dag!

Bedankt jeugdcommissie
Milou Keuken

1889 • 2019
130 JAAR
De Bazuin
KONINKLIJKE HARMONIE

Als 130 jarige kunnen wel een steuntje in de rug gebruiken.

Er is veel geld nodig om een muziekvereniging in stand te houden. We gaan het met eigen financiele middelen niet meer redden. De kosten zijn hoog voor onderhoud gebouw, energie en aanschaf instrumentarium. Maar ook voor jeugd-opleidingen en dirigenten. Ook met de verwachte nieuwe subsidie-regeling 2019 gaan we er als Bazuin fors op achteruit.

De Koninklijke Harmonie De Bazuin -130 jaar jong- doet een beroep op u om de vereniging financieel te steunen. Voor minimaal **13,00 euro** per jaar bent u lid van de oudste muziekvereniging van Gorcum.

Kom op. Doe mee! Stort uw eenmalige bijdrage op rekening
NL90 INGB 0001 5344 92 t.n.v. Harmonie De Bazuin.
Graag met vermelding van uw naam en adres.
Dankuwel. Wij houden u dan verder graag op de hoogte.

DE BAZUIN 130 JAAR
Voel je betrokken!

Wilt u liever een factuur ontvangen?
Doe dan een bericht per mail aan: **secretariaat@debazuin-gorinchem.nl**

‘Dit is het hoogtepunt van het jaar’

Wat zou de organisatie van het Kerstconcert toch zonder Joke van Oord moeten? Als secretaresse van de ‘Stichting Vrienden van de Koninklijke Harmonie De Bazuin’ is ze al zo’n vijftien jaar betrokken bij de organisatie van het concert.
„Het hoogtepunt van het jaar”, vindt Joke.

„Kerstmis is een mooie/feestelijke tijd van het jaar, maar het wordt nog mooier met het Kerstconcert. Als je het publiek in zo’n mooie grote kerk, waar de klank schitterend is, muisstil hoort worden... Dat is geweldig. Zo’n uniek evenement door een vereniging die maar liefst 130 jaar jong is, dat zou iedereen een keer mee moeten maken.”
Het is wel duidelijk: hier spreekt een echte liefhebber. Het wordt dit jaar dan ook al het 28ste Kerstconcert waar Joke haar steentje aan bij gaat dragen. Ze kan zich niet alle concerten nog even goed herinneren. „Maar”, zegt ze. „Die met Mastreechter Staar, een koor met wel 120 zangers, was een van de hoogtepunten. Toen moesten we stoelen bijplaatsen. Heel de kerk zat vol. Gigantisch was dat”, weet Joke nog. „Maar ook de Poolse Nachtegalen waren geweldig. Dat waren Poolse jongetjes die je echt kippenvel bezorgden. We hebben in al die jaren zoveel toppers gehad.”
„Maar die keer met de Mastreechter Staar”, vertelt Joke nog een leuke anekdote „moesten we ook 120 lunchpakketjes verzorgen. Dat koor is zó groot. Buiten moesten we extra wc-voorzieningen regelen. Dat was me wat hoor. Op zo’n zaterdag is het altijd een drukte van jewelste. En daarna nog de supergezellige nazit in ons eigen gebouw de Harmonie.”

‘Er zijn toch dingen die opgepakt moeten worden’

Joke van Oord

Harmonie
Naast alle taken rondom de organisatie van het concert speelt Joke uiteraard zelf ook mee op de klarinet in het orkest van de Koninklijke Harmonie De Bazuin. „Dat is het leukst, maar daardoor ligt de druk nóg hoger. Je moet het concert voorbereiden én de muziek repeteren.”
Bij De Bazuin is ze niet alleen penningmeester is, maar ook erelid én lid van verdienste. Bovendien ontving ze ook nog het Bazuin-beeld. „Meer is er niet”, zegt ze lachend. „Er zijn toch dingen die opgepakt moeten worden. Ik doe gewoon wat ik denk dat ik moet doen. Dat hoeft niet omgezet te worden in titels. Ik hoop vooral dat de muzikanten het navolgen. Dat mensen zeggen: dat kan of wil ik ook wel. Dat hoop ik maar. Bij zowel de harmonie als de stichting.”

Joke heet iedereen van harte welkom bij het Kerstcon-cert, dat iedere Gorcumer in elk geval één keer mee heeft moeten maken. „Maar ook mensen die vaker geweest zijn, krijgen weer een heel gevarieerd programma. Het Oeral Kozakkenkoor is indrukwekkend. Die kunnen heel zacht, maar ook heel volumineus zingen. Iris Kroes, die op de harp speelt en zingt is ook heel mooi. De programmering is enorm van deze tijd. Heel leuk en herkenbaar voor zowel jong als ouder publiek. Mensen krijgen elk jaar andere nummers te horen: dat houdt het concert leuk en fris.”

Wanneer het concert voor Joke geslaagd is? „Als je ziet dat de mensen genieten, genieten wij ook. We gaan er iets moois van maken.”

Tekst: Tim Hartman Foto: Theo Bos

KLIMAATSERVICE HOLLAND BV
STAAL GORKUM BV
Elektroservice Holland B.V. Intersafety
Klimaatservice Brabant B.V. CV Sliedrecht B.V.
www.klimaatservice.nl
Postbus 118, 3370 AC
post@klimaatservice.nl
Nijverheidsstraat 31, 3371 XE
+31 (0)184 61 39 11
Hardinxveld-Giessendam

eetcafé DE HOOFDWACHT
Grote Markt Gorinchem
www.hoofdwacht.nl

Dàt is wat u nodig hebt:
Een positieve kijk met nog meer specifieke deskundigheid!
G&O VERSTEGEN
Accountants die meetellen!
www.geno.nl

Besems uitvaartverzorging
een waardig en respectvol afscheid
0183 - 567 585
dag en nacht bereikbaar
Anne Besems uitvaartleider
Afscheidscentrum De Engel
een waardig en respectvol afscheid
www.besemsuitvaart.nl
kantoor: Walstraat 10a | 4201 KL Gorinchem
Afscheidscentrum De Engel
Kleine Haarsekade 122a | 4205 NA Gorinchem
www.besemsuitvaart.nl

De gemakkelijke winkel voor wenskaarten, kansspelen, tabak en tijdschriften
Primera
Arkelstraat 7
4201 KA Gorinchem
Telefoon (0183) 63 12 84

VROON
MEUBELSTOFFERING
Bullekeslaan 8
4203 NH Gorinchem
Telefoon (0183) 63 65 37

PLUS
Elbert van den Doel
geeft meer ...meer voordeel
Nú online bestellen via www.plus.nl
Nieuw Dalem Gorinchem-Oost
T(0183) 622 361

HAMSTRA
Machines & Gereedschappen
Bedrijfskleding
Kantoormeubelen
Outdoor - Army - Campingshop
Kl. Haarsekade 119
4205 NL Gorinchem
T 0183 62 15 00
open: ma-vr.: 08.30 - 18.00 uur
za. 09.00 - 17.00 uur
Dinsdagmorgen gesloten, Do. koopavond
WWW.HAMSTRA.WS

JEWÉ
scoort hoog bij de doe-het-zelver

Distel & Mirt
Kon. Wilhelminalaan 42
4205 EX Gorinchem
tel. (0183) 623 753 fax 623 927

LINDERS ASSURANTIE CENTRUM
LAC
Linders Assurantie Centrum
Annemarie@lindersassurantie.nl
Corinne@lindersassurantie.nl
Burgstraat 30 | 4201 AC Gorinchem
T (0183) 635 366
www.lindersassurantie.nl
Linders verzekert u(w) goed!

Je komt in de digitale media wel eens verhalen tegen die ook een publicatie waard zijn om in het clubblad van De Bazuin te plaatsen. Dit keer een verhaal geknipt van oud voorzitter (1992 tot 1995 en 2013 en 2014), muzikant en lid van verdienste van De Bazuin Anne Besems en zijn vrouw Diny Besems-Van Engelen die nog steeds fagot speelt en meer dan 40 jaar lid is van de harmonie. Het verhaal staat ook op www.ronddelinge.nl. Geschreven en met dank door Gonnie Brinkhof.

Uitvaarverzorging Besems kijkt naar de toekomst

‘ Het zijn de details die het ’m doen’

Terugkijken is een belangrijk onderdeel tijdens het organiseren van een uitvaart: op het leven van de overledene, op diens wensen voor de invulling van het afscheid, op de betekenis van de overledene voor zijn of haar dierbaren. Besems Uitvaartverzorging begeleidt dit proces met aandacht en zorg. Als uitvaartbegeleider kijkt Anne Besems samen met zijn vrouw Dinny ook naar de toekomst: in de komende jaren willen ze een nieuw gebouw realiseren met daarin alle facetten die zij belangrijk vinden om hun klanten op elk gebied van dienst te zijn. Duurzaamheid staat daarbij hoog in het vaandel.

Ambitieus
De plannen van het echtpaar Besems zijn ambitieus te noemen. Achter het huidige afscheidscentrum aan de Kleine Haarsekade 122a is een gebouw gepland met daarin een aula, ontmoetingsruimte en een 24-uurskamer. ’We proberen zo creatief mogelijk te denken om het net even anders te doen met als doel onze klanten het beste te bieden’, benadrukt Anne. ’De aula krijgt de vorm van een theaterzaal. Door hoogteverschil en een ronde vorm ontstaat een intieme sfeer en kan elke genodigde contact met de overledene houden. Dat vinden wij belangrijk’. Een zo persoonlijk mogelijke plechtigheid kan worden gerealiseerd door de aanwezigheid van een hypermodern audiovisueel systeem.
Besems Uitvaartverzorging beschikt nu al over een 24-uurskamer (Afscheidshuis De Lelie in de voormalige beheerderswoning van de begraafplaats aan de Vries Robbéweg 33) maar in de toekomstige nieuwbouw is er de mogelijkheid voor een inpandige ruimte. Alles op één locatie, met eigen verzorging, op eigen terrein, met een grote parkeerplaats. De eerste stappen voor de nieuwbouw zijn inmiddels gezet: Anne en zijn vrouw zijn in gesprek met architect en instanties, de aanvraag voor de bestemmingsplanwijziging is in voorbereiding.

Hydrolyse
Een andere grote wens is het toevoegen van een derde vorm van uitvaartverzorging aan het spectrum dat Besems Uitvaartverzorging nu biedt: resomeren, ook wel hydrolyse genoemd. Daarvoor is een installatie nodig die het lichaam van een overledene laat oplossen in een vloeistof. Een uitvaart waarbij gekozen wordt voor resomeren is tot het moment waarop de overledene aan het zicht wordt onttrokken precies hetzelfde als bij een begrafenis of crematie. De overledene wordt vervolgens alleen in een ander type installatie geplaatst. Aan het einde van het proces blijft een kleine hoeveelheid (minerale) as over.

’In vergelijking tot begraven en crematie levert resomeren een duidelijke milieubesparing op’, verduidelijkt Anne, ’dat is voor veel mensen ook bij een uitvaart een belangrijk gegeven. Ik wil hiermee graag vooroplopen in de regio’. De landelijke politiek moet zich nog uitspreken over deze nieuwe methode om lichamen te verwerken.

Milieuvriendelijk
Anne en Dinny streven naar een zo milieuvriendelijk mogelijke bedrijfsvoering. ’We maken al kleine stapjes’, licht Dinny toe. ’Dat zit ’m nu nog kleine dingen maar zo kun je ook al wat bereiken’. WC- en briefpapier en het drukwerk worden al milieuvriendelijk ingekocht en er wordt gekeken naar een aanbod duurzame uitvaartkisten. De wens bestaat om het hele wagenpark milieuvriendelijk te maken. Een eerste stap in die richting was de aanschaf van een loopkoets. Anne: ’Onze grijze loopkoets is een prima alternatief voor een rouwauto’. De nieuwbouw zal duurzaam gebouwd worden met een energieneutraal gebouw als doelstelling. Anne: ’We willen rekening houden met de toekomst van onze kleinkinderen. We zijn constant bezig om te kijken waar we winst op het gebied van duurzaamheid kunnen behalen’.

Respectvol
Besems Uitvaartverzorging heeft als motto iedereen een waardig en respectvol afscheid te bieden. In het eigen afscheidscentrum De Engel aan de Kleine Haarsekade 122 bieden ze alle mogelijkheden voor een respectvol afscheid. Dat kan op de traditionele wijze maar als er persoonlijke wensen zijn die daarvan afwijken staan Anne en Dinny daar open voor. Het bedrijf heeft hiervoor alles in huis: van kist tot loopkoets, van urn tot grafsteen. Met oog en oor voor de klant. ’Kleine dingen maken het verschil’, vindt Dinny, die desgevraagd de koeken en cakes voor het afscheid zelf bakt. ’Het zijn de details die het ’m doen’.

Adressen
Besems Uitvaartverzorging
(Afscheidscentrum De Engel),
Kleine Haarsekade 122/122a,
4205 NA Gorinchem, 0183-567585.
Afscheidshuis De Lelie,
W. de Vries Robbéweg 33,
4206 AK Gorinchem

Mooi zomeravondconcert op 20 juni 2018.
Zo net voor de vakantie je laten zien en horen aan Gorinchem.
De reacties waren meer dan positief.

Foto: Jilles van Schelt

De Barmin
KONINKLIJKE HARMONIE

VLIETLAAN 19
Herenkapsalon
op afspraak
achter de Johanneskerk
tegenover het Piazza Center
Heren 17 euro
Kinderen 14 euro
Vlietlaan 19
Gorinchem
Tel. (0183) 620 154
ook 's avonds

ELECTRO WORLD SPECIALZAAK
GORKUM
Nieuwe naam, vertrouwd adres
Piazza Center 79
Gorinchem
BESTE SELECTIE
0183-631 822
BESTE SERVICE
Ook voor witgoed reparaties.

Software voor deurwaarders-en incassokantoren.
praclox
Molenstraat 34
4201 CX Gorinchem
Telefoon: 088 - 205 33 00

BOS RECLAME
ONTWERP | CONCEPT | DRUKWERK | ADVERTISING | WEBDESIGN
www.bosreclame.nl

Caribabad
Caribabad in Gorinchem is meer dan een tropisch zwembad. Jong en oud zullen zich optimaal vermaken in ons bruisende recreatiebad met diverse spetterende attracties.
Bataafsekade 8
4204 AX Gorinchem
T. 0183 -623911
www. caribabad.nl

VAN LOPIK VISSPECIALIST
KWALITEITS GARANTIE
Uw adres
voor verse en gebakken vis..!
Piazza Center 27 Gorinchem
Tel./Fax (0183) 63 47 09

Mooi mannen!
van Rijswijk
MAN & MODE
Gorinchem: Piazza-Center 41
Telefoon (0183) 63 39 23
Altijd actueel in mannenmode!

Primera
Fransen
de gemakkelijke winkel voor wenskaarten, kansspelen, tabak en tijdschriften
Piazza Center 35 • Gorinchem
Telefoon (0183) 63 22 07

COLORS @ HOME
VAN DER LINGEN
compleet in wonen
GORINCHEM | WWW.LINGEN-GORINCHEM.NL
VLOEREN | GORDIJNEN | RAAMDECORATIE | VERF | BEHANG | ZONWERING

ATTEMA®
www.attema.nl

ZATERDAG 12 JANUARI 2019

NIEUWJAARSCONCERT

Een traditie die we erin houden. Een nieuwjaarsconcert van jeugd en groot orkest. Een mooi moment om elkaar een mooi Nieuwjaar te wensen en te genieten van muzikale momenten van de orkesten. Iedereen is van harte welkom in "De Harmonie" aan de Dalemwal te Gorinchem. Aanvang 20.00 uur.

www.debazuin-gorinchem.nl
www.josjansenmusic.nl

ZATERDAG 25 MEI 2019

NIGHT OF THE KLOMPS

Naar idee van Jos Jansen. Dit feestelijk concert is met een knipoog een "Proms concert" in een nieuw jasje. Een muziekfeest met veel humor en interactie. Een primeur voor Gorcum in de Van Rappardhal die omgebouwd wordt tot concertzaal. m.m.v. **Petra Berger** (solist) samen met **Jordi Repkes** zang/gitaar en **groot orkest** van De Bazuin -130 jaar jong.

www.jordirepkes.nl
www.petraberger.nl
www.debazuin-gorinchem.nl
www.josjansenmusic.nl

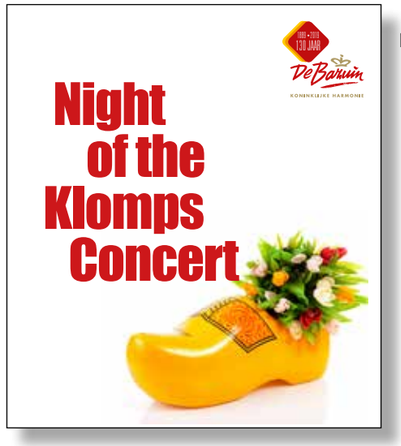

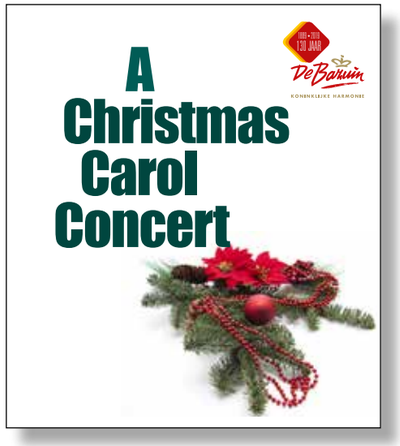

ZATERDAG 21 DECEMBER 2019

KERSTCONCERT

Het 31e Kerstconcert
met **Petra Berger** (solist) samen **groot orkest** o.l.v. Jos Jansen brengen u de mooiste kerstmuziek.

www.petraberger.nl
www.debazuin-gorinchem.nl
www.josjansenmusic.nl

Koninklijk concert 2018

Onder toezicht van burgemeester en wethouders en gedecoreerden gaf de koninklijke een fraai concert in het stadhuis. Eén dag voor Koningsdag is een traditie. De Bazuin -als oudste muziekvereniging van Gorinchem- geeft graag een concert in het stadhuis. Mooie akoestiek en prettig om te spelen.

We mochten rekenen op een redelijke publieke belangstelling die genoten van de gevarieerd programma. 26 April 2019 zitten we er weer. Iedereen is van harte welkom.

Foto's: Jilles van de Schelt

HEB JE OOK ZIN OM EEN INSTRUMENT TE GAAN BESPELEN?

Kom dan eens kijken en luisteren bij een repetitie op woensdagavond. Dan speelt de jeugd o.l.v. Yavin Groenewegen. Handig is om vooraf een mail te sturen en aangeeft dat je komt. Wij zorgen dat er dan iemand is om je te begeleiden en vrijblijvend advies te geven over opleiding en docenten. Je kunt ook wel gelijk een instrument proberen of misschien heb je al een keuze gemaakt. Je kunt mailen naar: secretariaat@debazuin-gorinchem.nl. De repetities worden gehouden in "De Harmonie" aan de Dalemwal. Je kunt daar gratis parkeren. Kijk ook op de website: www.debazuin-gorinchem.nl

KOM OP. JE KUNT HET!

We hebben een trompet, klarinet of trombone voor je. Wat denk je van een dwarsfluit of bariton? Je mag kiezen. Leuk joh. Wij hebben het instrument naar keuze voor je beschikbaar.

Wij "appen" nieuws!

klankwijzer
nieuws- en informatieplatform van KNMO

VANAF 20 NOVEMBER BESCHIKBAAR

1. Nieuwsapp
2. Nieuwswebsite
3. Nieuwskrant (digitaal)
4. Nieuwsbrief
5. Magazine

kw KNMO

Google play

Download on the App Store

klankwijzer
nieuws- en informatieplatform van KNMO

KNMO Klankwijzer is het nieuws- en informatieplatform van de amateurmuziek in Nederland. Met KW Nieuwsapp, KW Nieuwskrant, KW Nieuwswebsite, KW Nieuwsbrief en KW Magazine ben je overal 24/7 verzekerd van het laatste nieuws en alle achtergrondinformatie uit de amateurmuziekwereld. Naast eigen redactionele artikelen kunnen ook alle bij de KNMO-bonden aangesloten verenigingen gratis nieuwsberichten en aankondigingen plaatsen in een van de rubrieken.

1. KW App
Gratis voor iedereen. Even snel de actuele headlines checken op je mobiel of tablet. Met alertberichten bij breaking news vanuit de KNMO, de bonden en andere nieuwsbronnen. Gemakkelijk te delen via social media. Je kunt de app vanaf 20 november downloaden via App Store en Google Play.

2. KW Website
Al het actuele nieuws kun je ook via je pc op de vernieuwde website www.klankwijzer.nl bekijken. Een overzichtelijk scherm met alle rubrieken op een rij. Niet alleen nieuwsflitsen, maar ook de concertagenda, de vacaturebank, activiteiten op het gebied van educatie, nieuw verschenen bladmuziek/cd's en productinformatie. Eveneens gratis toegankelijk voor iedereen.

3. KW Nieuwskrant
Reportages en uitslagen van evenementen van de afgelopen week. Voorbeschouwingen en aankondigingen van activiteiten die komen gaan. Met een uitgebreide, actuele en op provincie en doelgroep ingedeelde activiteitenkalender. Maar ook informatie vanuit de KNMO, de bonden en de doelgroepen, oproepen voor deelname aan workshops, cursussen, projecten, festivals etc. De digitale KW Nieuwskrant verschijnt - afhankelijk van het nieuwsaanbod - wekelijks en is voor iedereen gratis te downloaden via KW App, KW Website en KW Nieuwsbrief.

4. KW Nieuwsbrief
De belangrijkste nieuwtjes in je mailbox met de redactionele KW Nieuwsbrief. Verschijnt zodra de nieuwe uitgave van KW Nieuwskrant klaar staat om te downloaden. Aanmelden voor deze gratis service via www.klankwijzer.nl.

5. KW Magazine
Het visitekaartje van de amateurmuziek sector in Nederland. Aan de hand van achtergrondverhalen, exclusieve reportages, interviews met verrassende personen en informatieve artikelen laten we zien wie we zijn, wat we doen en waar we voor staan. Verschijnt vier keer per jaar en is bestemd voor de aangesloten verenigingen, externe partners en abonnees.

BESCHIKBAAR VANAF 20 NOVEMBER

Meer informatie:
redactie@klankwijzer.nl

MuziekPunt
Muziekonderwijs voor iedereen!

MuziekPunt is de muziekschool voor kinderen, jongeren én volwassenen die willen groeien in, én door muziek.

Proeflessen zijn mogelijk op:

dwarsfluit, hobo, klarinet, saxofoon, viool, cello, piano en keyboard, gitaar, harp en drumstel, trompet, trombone, tuba en hoorn.

- **VIO-carrousel** 8 mei 16.30 – 17.45
- **Open Dag** 18 mei ULO 12.00 - 16.00
- **Zomermiddagconcert** Johanneskerk 15 juni 14.30 – 15.45 uur.

Kom langs en vraag een gratis proefles aan. Meer info: www.MuziekPunt.nl

Muzieklessen op diverse locaties in Gorinchem: • Muzieklessen in de ULO en bij De Bazuin • HaFaBra cursus theorie start in januari • Jeugdorkest De Bazuin'en VIO-groepen 15 mei.

KERST CONCERT

Christmas

JUBILEUMCONCERT

30ste Kerstconcert | Zaterdag 22 december 2018
Grote Kerk Gorinchem

Oeral Kozakkenkoor Gregor Bak | **Iris Kroes** zang/harp winnaar The Voice
Hanneke Engels zang | **Groot orkest** De Bazuin Jos Jansen

Aanvang 19.30 uur. |Kerk open 19.00 uur |Vrije zitplaatsen |Entree € 15,00 per persoon |Inclusief thee/koffie
Kaartverkoop Gorinchem: |Primera Arkelstraat |Bruna Piazza Center |Aan de kassa van de kerk